

DSA 62 GIRLY ALPAKKA_Rettelser

DSA 62.03/04 CELINE

Rettelse i diagram A:

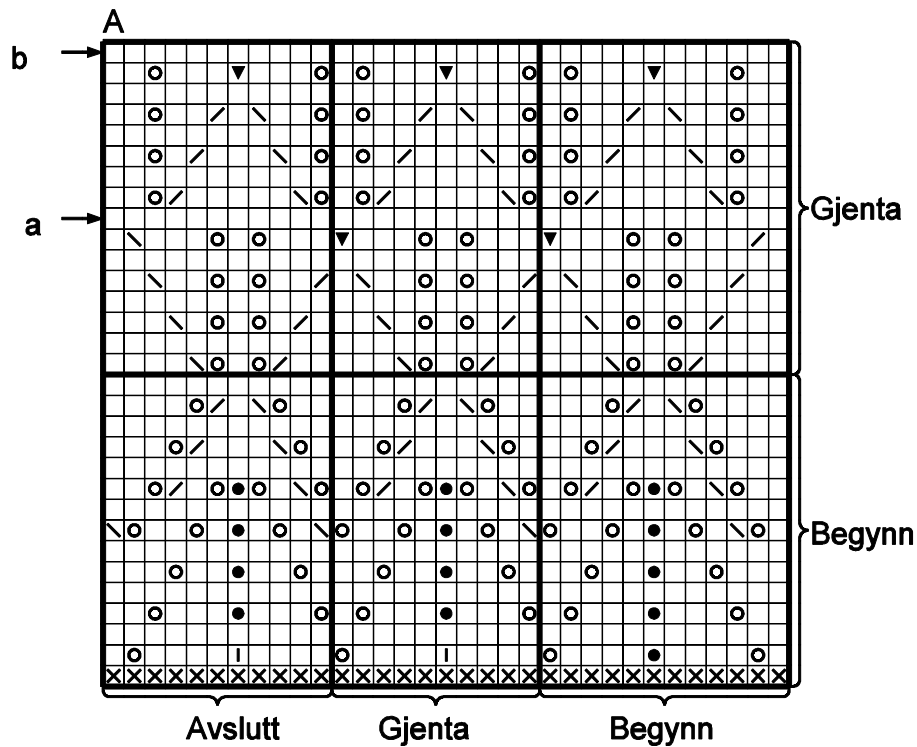

DSA 62.12/13 AMALIE

Rettelse i beskrivelse til raglanfelling:

Sett et merke rundt 4 m der delene møtes, med 2 m fra ermet og 2 m fra for- eller bakstykket. Disse 4 m skal hele tiden strikkes i mønster etter diagram B, samtidig som det felles til raglan slik: Før mønster B: Strikk 2 m r sammen, 1 r. Etter mønster B: Strikk 1 r, ta 1 m løs av, strikk 1 r og trekk den løse m over = 8 m felt.

DSA 62.22 BIRTHE

GARNFORBRUK

Kjole

STERK

Grå lavendel 853

5 (6) 7 (9) 10 nøster